บริษัท ไฮ เจแปน จำกัด
Website: www.hijapantour.com
Email: info@hijapantour.com
8/29 Sukhomtasawas Rd., Ladprao, Bangkok 10230
8/29 ถนนสุคนธสวัสดิ์ แขวงลาดพร้าว เขตลาดพร้าว กรุงเทพมหานคร 10230

02-542-4555
081-350-5179
LINE @hijapan

ใบอนุญาตประกอบธุรกิจนำเที่ยว
11/06302



Hard Rock Maldives(ฮาร์ดร็อค โฮเต็ล มัลดีฟส์) เป็นรีสอร์ทสัญชาติไทยของโปรเจค Crossroad ที่ตั้งอยู่ที่หมู่เกาะ Emboodhoo โดยท่านสามารถเดินทางเข้ามาได้โดยการโดยสาร Speedboat เพียงแค่ 15 นาทีจากสนามบิน รีสอร์ทพึ่งเปิดใหม่ปี 2019 ตกแต่งแบบผสมผสานระหว่างวัฒนธรรมท้องถิ่นมัลดีฟส์และสถาปัตยกรรมเขตร้อน มีโครงสร้างที่ออกแบบมาแบบร่วมสมัย ควบคู่ไปกับดนตรีที่เป็นเอกลักษณ์ของ Hardrock แขกผู้เข้าพักจะได้สนุกสนานครื้นเครงกันได้เต็มที่ ทั้งบรรยากาศอันรื่นเริง สิ่งอำนวยความสะดวกต่าง รวมไปถึงอภินันทนาการกีต้าร์ยี่ห้อ Fender และเครื่องเล่นแผ่นเสียงยี่ห้อ Crosley สำหรับสร้างความบันเทิงในห้องพัก

Hard Rock Maldives เหมาะกับใคร??



คู่รักที่ต้องการความสนุกสนาน ตื่นเต้นและเสียงเพลง



ครอบครัวที่มีเด็ก ต้องการ รีสอร์ทคุณภาพดีคุ้มค่า มี ประสบการณ์ให้คุณหนูๆได้ เรียนรู้มากมาย



Highlight Hard Rock Maldives

- รีสอร์ทมีมาตรฐานการบริการคุณภาพดี
- ตกแต่งสไตล์ Hard Rock เน้นเรื่องดนตรี
- มีกีตาร์ไฟฟ้าให้ยืมเล่นได้
- อยู่ใกล้กับ Crossroad Marina Bay ที่เป็นศูนย์รวมสินค้า, ร้านอาหาร, กิจกรรมของมัลดีฟส์
- มีห้องอาหารให้เลือกทานเยอะ
- เดินทางไม่ไกล นั่ง Speedboat เพียง 15-20 นาทีจากสนามบิน





กำหนดการเดินทาง

วันที่หนึ่ง	กรุงเทพฯ – มาเล่ (มัลดีฟส์)
-	ผู้โดยสารทำการเช็คอินด้วยตนเอง ณ สนามบินสุวรรณภูมิ/ดอนเมือง อาคารผู้โดยสารขาออกระหว่างประเทศ ชั้น 4 (ควรถึงสนามบิน 2-3 ชม. ก่อนการเดินทาง)
-	ออกเดินทางสู่ **เมืองมาเล่ ประเทศมัลดีฟส์**
-	เดินทางถึง ท่าอากาศยานนานาชาติ Velana เมืองหลวงของมาเล่ ประเทศมัลดีฟส์ หลังทำการผ่านด่านตรวจคนเข้าเมืองและพิธีการทางศุลกากรแล้ว ท่านจะเจอเจ้าหน้าที่ **Hard Rock** คอยต้อนรับบริเวณทางออกและนำท่านเดินทางเข้าสู่รีสอร์ทโดย Speedboat
กลางวัน	**บริการอาหารกลางวัน ณ ห้องอาหารของรีสอร์ท** อิสระให้ท่านพักผ่อนตามอัธยาศัยกับทิวทัศน์อันสวยงามของมัลดีฟส์
ค่ำ	**บริการอาหารค่ำ ณ ห้องอาหารของรีสอร์ท** สมควรแก่เวลาพักผ่อนตามอัธยาศัย ฝันดี ราตรีสวัสดิ์

วันที่สอง -สาม	มัลดีฟส์
เช้า	**บริการอาหารเช้า ณ ห้องอาหารของรีสอร์ท** อิสระพักผ่อนตามอัธยาศัย หรือจะร่วมกิจกรรมต่างๆ ของทางรีสอร์ท อาทิ ดำน้ำตื้น, เรือใบ, วอลเล่ย์บอลชายหาด, สระว่ายน้ำ หรือเลือกซื้อ Option Tour โดยตรงกับทางรีสอร์ทเช่น ดำน้ำลึก กิจกรรมตกปลา และกิจกรรมอื่นๆ อีกมากมาย
กลางวัน	**บริการอาหารกลางวัน ณ ห้องอาหารของรีสอร์ท** อิสระให้ท่านพักผ่อนตามอัธยาศัยกับทิวทัศน์อันสวยงามของมัลดีฟส์
ค่ำ	**บริการอาหารค่ำ ณ ห้องอาหารของรีสอร์ท** ทางโรงแรมจะทำการแจ้งเวลานัดหมายการเดินทางไปสนามบินให้ผู้โดยสารทราบล่วงหน้า สมควรแก่เวลาพักผ่อนตามอัธยาศัย ฝันดี ราตรีสวัสดิ์

วันสุดท้าย	กรุงเทพฯ
เช้า	**บริการอาหารเช้า ณ ห้องอาหารของรีสอร์ท** เก็บกระเป๋าตรวจสอบสิ่งของมีค่าภายในห้องเตรียมตัว check out
-	ออกเดินทางไปยังสนามบินมาเล่เพื่อเดินทางกลับ
-	ออกเดินทางสู่กรุงเทพฯ
-	เดินทางถึงสนามบินสุวรรณภูมิ/ดอนเมือง กรุงเทพฯ โดยสวัสดิภาพพร้อมความประทับใจ

แพคเกจทัวร์มัลดีฟส์ Hard Rock โปรโมชั่นราคาพิเศษ 2569/2026

สำหรับช่วงเดินทาง 1-31 Oct 2026 จองภายใน 10 Oct 2026 เท่านั้น

สำหรับช่วงเดินทาง 1 Nov 2026 - 30 Apr 2027 จองภายใน 30 Nov 2026 เท่านั้น

PERIOD : 1 - 31 Oct 2026 Speedboat + All Inclusive			
Room Type	3 Days 2 Nights (ราคาต่อท่าน)	4 Days 3 Nights(ราคาต่อท่าน)	5 Days 4 Nights(ราคาต่อท่าน)
Silver Sky Studio	27,600	41,100	54,700
Silver Beach Studio	28,900	43,100	57,300
Gold Beach Villa	35,900	53,600	71,300
Gold Beach Pool Villa	44,200	66,000	87,800
Platinum Overwater Villa	38,300	57,200	76,000
Platinum Overwater Pool Villa	46,500	69,500	92,400
Diamond Overwater Pool Villa	48,500	72,500	96,400
Extra Person			
Extra Adult	18,400	27,400	36,300
Child 2-11.99 yrs	900	1,300	1,700
Infant 0-1.99 yrs	ไม่มีค่าใช้จ่าย		

PERIOD : 1 Nov - 25 Dec 2026 Speedboat + All Inclusive			
Room Type	3 Days 2 Nights (ราคาต่อท่าน)	4 Days 3 Nights(ราคาต่อท่าน)	5 Days 4 Nights(ราคาต่อท่าน)
Silver Sky Studio	30,200	45,000	59,800
Silver Beach Studio	31,700	47,200	62,800
Gold Beach Villa	39,900	59,600	79,200
Gold Beach Pool Villa	49,500	73,900	98,400
Platinum Overwater Villa	42,600	63,700	84,700
Platinum Overwater Pool Villa	52,200	78,000	103,900
Diamond Overwater Pool Villa	54,500	81,500	108,500
Extra Person			
Extra Adult	19,500	28,900	38,400
Child 2-11.99 yrs	900	1,300	1,700
Infant 0-1.99 yrs	ไม่มีค่าใช้จ่าย		

PERIOD : 26 Dec 2026 - 10 Jan 2027 Speedboat + All Inclusive	
Room Type	5 Days 4 Nights(ราคาต่อท่าน)
Silver Sky Studio	98,900
Silver Beach Studio	102,000
Gold Beach Villa	117,400
Gold Beach Pool Villa	143,000
Platinum Overwater Villa	126,700
Platinum Overwater Pool Villa	151,800
Diamond Overwater Pool Villa	157,700
Extra Person	
Extra Adult	45,400
Child 6-11.99 yrs	3,600
Child 2-11.99 yrs	1,700
Infant 0-1.99 yrs	ไม่มีค่าใช้จ่าย

MEAL SUPPLEMENT

- Compulsory New Year Gala Dinner คืนวันที่ 31 ธ.ค. 2569 ผู้ใหญ่ชำระเพิ่มเท่านละ 3,700 บาทและเด็กชำระเพิ่มท่านละ 1,900 บาท

PERIOD : 11 Jan - 30 Apr 2027 Speedboat + All Inclusive			
Room Type	3 Days 2 Nights (ราคาต่อท่าน)	4 Days 3 Nights(ราคาต่อท่าน)	5 Days 4 Nights(ราคาต่อท่าน)
Silver Sky Studio	33,800	49,300	64,700
Silver Beach Studio	35,400	51,700	68,000
Gold Beach Villa	44,200	64,900	85,600
Gold Beach Pool Villa	54,500	80,300	106,100
Platinum Overwater Villa	47,200	69,300	91,400
Platinum Overwater Pool Villa	57,400	84,700	112,000
Diamond Overwater Pool Villa	59,900	88,400	116,900
Extra Person			
Extra Adult	19,500	28,900	38,400
Child 6-11.99 yrs	900	1,300	1,700
Child 2-11.99 yrs	900	1,300	1,700
Infant 0-1.99 yrs	ไม่มีค่าใช้จ่าย		

หมายเหตุ
- ราคา Silver Sky Studio , Silver Beach Studio , Gold Beach Villa , Platinum Overwater Villa , Platinum Overwater Pool Villa , Rock Star Villa เป็นราคาต่อท่านสำหรับเข้าพัก 2 ท่าน/ห้อง
- ราคา Silver Family Suite, Rocky Royalty Overwater Pool Villa สำหรับเข้าพัก 4 ท่าน/ห้อง กรุณาติดต่อเจ้าหน้าที่
- หากมีโปรโมชั่นออกมาใหม่ไม่สามารถ rebooking ได้
- โปรโมชั่นอาจมีการเปลี่ยนแปลงโดยไม่แจ้งให้ทราบล่วงหน้า
- ราคาห้องพักประเภทอื่น กรุณาติดต่อเจ้าหน้าที่

อัตราดังกล่าวรวม

- ห้องพักตามแพ็กเกจที่เลือก
- Speedboat รับส่ง สนามบิน-ที่พัก-สนามบิน
- พนักงานต้อนรับที่สนามบิน
- Welcome Drink
- อาหารแบบ All Inclusive (เช้า กลางวัน เย็น รวมเครื่องดื่ม)
- ฟรี ใช้บริการ Fitness Center
- ฟรี Wi-Fi
- ค่าประกันภัยเดินทาง วงเงินท่านละ 3,000,000 บาท

Complimentary list

- ฟรี Sunset Ritual with complimentary drinks 1 time (1 day a week no fixed schedule)
- ฟรี ใช้บริการ Kayak, Pedal Boat, Snorkeling Equipment
- ฟรี ใช้บริการจักรยาน
- ฟรี กิจกรรม Play on Air, Land and water, Hard rock signature Yoga program, Self defense & Kick boxing, Brazilian Jiu Jitsu, Tai chi fitness (ตามตารางกิจกรรมของรีสอร์ท)
- ฟรี กิจกรรมที่ Marine Discovery Centre ปลูกปะการัง, บรรยายข้อมูลสัตว์น้ำต่างๆตามตารางกิจกรรม
- ฟรี กิจกรรมที่ Maldives Discovery Centre เที่ยวชมพิพิธภัณฑ์วัฒนธรรมของมัลดีฟส์
- ฟรี ยืมใช้กีตาร์ในห้องพัก (Subjected to availability)

อัตราดังกล่าวไม่รวม

- ไม่รวมภาษีมูลค่าเพิ่ม 7% และหัก ณ ที่จ่าย 3%
- ค่าตั๋วเครื่องบินระหว่างประเทศ (มีบริการจองตั๋วให้)
- การรับประทานอาหารนอกเหนือจากแพ็คเกจ
- กิจกรรม, สันทนาการ, และกีฬาชนิดอื่นที่มิได้ระบุไว้ข้างต้น
- ค่าใช้ส่วนตัวนอกเหนือจากในแพ็กเกจ

การยกเลิก

- * ยกเลิกก่อนเดินทาง 40 วัน : ค่าธรรมเนียมการยกเลิก 100% จากเงินมัดจำ
- * ยกเลิกก่อนเดินทาง 30-39 วัน : ค่าธรรมเนียมการยกเลิก 50% จากราคาแพคเกจ
- * ยกเลิกน้อยกว่า 30 วัน : บริษัทขอสงวนสิทธิ์การยกเลิก เป็นจำนวน 100% ของราคาห้องพักที่จองรวมทั้งหมด
- * ยกเลิกกระทันหัน การยกเลิกช่วงเทศกาล และ วันหยุดยาวหรือ พักไม่ครบตามที่จอง บริษัทขอสงวนสิทธิ์ไม่คืนเงินทุกกรณี

Meal Plan Detail

Hard Rock HOTEL
MALDIVES

MEAL PLAN	BREAKFAST	LUNCH & DINNER
RESTAURANTS	SESSIONS	**HARD ROCK HOTEL MALDIVES:** • Sessions (any 3-dishes from a la carte menu/buffet) • The Elephant and The Butterfly (any 3-dishes from a la carte menu/buffet) **SAii LAGOON MALDIVES, CURIO COLLECTION BY HILTON:** • Miss Olive Oyl (3-dishes from a la carte menu, 1 appetizer, 1 main course and 1 dessert) • Pool Bar (3-dishes from a la carte menu, 1 appetizer, 1 main course and 1 dessert) • Mr. Tomyam (3-dishes from a la carte menu, 1 appetizer, 1 main course and 1 dessert) • Terra & Mar (3-dishes from a la carte menu, 1 appetizer, 1 main course and 1 dessert) **THE MARINA @ CROSSROADS MALDIVES:** • Hard Rock Cafe (any 3-dishes from a la carte menu) • Kebab & Kurry (any 3-dishes from a la carte menu) • Kinkao Thai Bistro (any 3-dishes from a la carte menu) • Jiao Wu (any 3-dishes from a la carte menu) • ** Ministry of Crab (dinner only) • ** Nihonbashi Blue (dinner only) • ** Carne Diem (dinner only) • ** Kalhu Odi (dinner only) **Denotes:** **Each adult guest will receive US$50 and children receive US$25 dining credit applicable to the final bill. (Dining credit is applicable for selected menu items) ** Children eat for free from the kids' menu only if they are not included in a meal plan. **The following outlets are not included in the ALL INCLUSIVE beverages however; guest may use their dining credit for beverages.



MEAL PLAN INCLUSIONS AND DINING OFFERINGS FOR STAYS: 01 FEB 2025 - 30 APRIL 2026

MEAL PLAN	HALF BOARD	FULL BOARD	*NEW FULL BOARD PLUS	ALL INCLUSIVE	PREMIUM ALL INCLUSIVE
Lunch (buffet / à la carte)		✓	✓	✓	✓
Dinner (buffet / à la carte / dining credit)	✓	✓	✓	✓	✓
House still and sparkling water during the meals	✓	✓	✓	✓	✓
Non-alcoholic beverages by glass during meal times			✓	✓	✓
Non-alcoholic beverages by glass (operating hours)				✓	✓
Standard alcoholic beverages by glass (operating hours)				✓	✓
30% discount on In-Villa Dining, food and beverage orders					✓
Complimentary Bubble Bath once per stay with sparkling wine					✓
Complimentary one-time full mini bar (minimum 5 nights stay)					✓
Rock Spa credit of US$100 per stay (minimum 5 nights stay)					✓
Departure gift per person					✓
Maldivian High Tea for two at The Elephant & The Butterfly restaurant and the pool bar area, once per stay.					✓
Guests can also order beer buckets OR bottles of wine at meal times in the restaurant & pool area (Only in Hard Rock Hotel Maldives Outlets)					✓
Complimentary one shisha at The Elephant & The Butterfly (minimum 5 nights stay).					✓
Complimentary one floating fruit tray for staying in water villa with pool, Beach Pool Villa, Rock Royalty & Rock Star Villa (minimum 5 nights stay)					✓
Complimentary laundry - wash & fold (minimum 5 nights stay gets 7 pieces / minimum 7 nights stay gets 10 pieces)					✓
Complimentary one In-Villa breakfast, floating breakfast excluded (minimum 7 nights stay)					✓
Choice of ONE group excursion for two persons from Male city tour OR Maafushi village tour OR afternoon snorkeling trip, depends on weather and availability (minimum 7 nights stay).					✓
A wide selection of premium beverages served by the glass (soft drinks, tea, coffee, beers, wines, premium liquor brands, fresh juices, cocktails and liquors) as per the scheduled opening hours of the restaurants and bars.					✓

** INDIAN VEGETARIAN AND JAIN CUISINE AVAILABLE

Honeymoon/Anniversary

- Honeymoon or Anniversary set up in room or villa
- One bottle of wine
- Copy of marriage certificate required upon check-in

Platinum Overwater Villa









Villa Amenities

- Ocean view
- Terrace with sun beds and lounge net
- Sofa bed (3rd person)
- 55" Smart TV
- Soundbar
- Coffee and tea amenities
- The Sound of Your Stay® (upon request)
- Rock Om® (upon request)
- Kid's amenities (upon request)
- Bathtub and rainshower
- Double vanity sink
- Signature sustainable amenities
- Hair dryer
- Personalized bicycles

Platinum Overwater Pool Villa



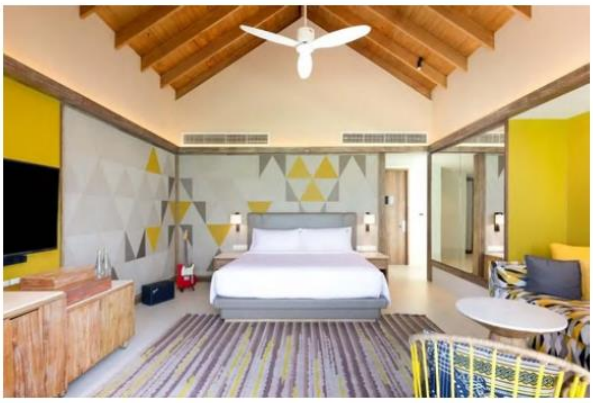





Villa Amenities

- Ocean view
- Terrace with sun beds and lounge net
- Sofa bed (3rd person)
- 55" Smart TV
- Soundbar
- Coffee and tea amenities
- The Sound of Your Stay® (upon request)
- Rock Om® (upon request)
- Kid's amenities (upon request)
- Bathtub and rainshower
- Double vanity sink
- Signature sustainable amenities
- Hair dryer
- Personalized bicycles

รายละเอียดเวลาห้องอาหาร



Session

- ให้บริการอาหารเช้าตั้งแต่ 07:00 - 10:30
- ให้บริการมื้อกลางวันตั้งแต่ 12:30- 15:00
- ให้บริการอาหารค่ำตั้งแต่ 19:00 - 22:00



THE ELEPHANT AND THE BUTTERFLY

- ให้บริการมื้อกลางวันตั้งแต่ 12:30- 15:00
- ให้บริการอาหารค่ำตั้งแต่ 19:00 - 22:00



POOL BAR

- ให้บริการตั้งแต่ 9:00 - 23:30



Hard Rock Café

- ให้บริการตั้งแต่ 12:00 - 00:30

รายละเอียดเวลาห้องอาหาร



Ministry of Crab

- ให้บริการมื้อกลางวันตั้งแต่ 12:00- 15:00
- ให้บริการอาหารค่ำตั้งแต่ 17:30 - 23:00



The Beach Club

- ให้บริการตั้งแต่ 11:00 - 00:00



Nihonbashi Blue

- ให้บริการอาหารค่ำตั้งแต่ 17:30 - 23:00



Jiao Wu

- ให้บริการมื้อกลางวันตั้งแต่ 12:30- 15:30
- ให้บริการอาหารค่ำตั้งแต่ 18:30 - 22:30

รายละเอียดเวลาห้องอาหาร



Kinkao

- ให้บริการมื้อกลางวันตั้งแต่ 12:30- 15:00
- ให้บริการอาหารค่ำตั้งแต่ 18:30 - 22:30



Carne Diem

- ให้บริการอาหารค่ำตั้งแต่ 17:30 - 23:00



Kebab Kurry

- ให้บริการมื้อกลางวันตั้งแต่ 12:30- 15:00
- ให้บริการอาหารค่ำตั้งแต่ 18:30 - 22:30



Kalhu Odi

- ให้บริการอาหารค่ำตั้งแต่ 18:00 - 23:00

Resort Overview









Resort Map



Thank you